Perheille

TERVETULOA!

Maanantaisin

- klo 9.30-11.30 Perhekerhot Rengossa ja Reskan Kulmassa
- klo 13-15 Vauvakerho Reskan Kulmassa sekä "Mummola" Poltinaholla

Tiistaisin

- klo 9.30-11.30 Perhekerho Poltinaholla
- klo 13-15 Vauvakerho Poltinaholla

Näihin kerhoihin ei tarvitse ilmoittautua!

Keskiviikkoisin

- klo 9.30-11.30 Perhekerhot Loimalahdessa, Rantatiellä ja Iittalassa
- klo 9.30-11.30 Lounaskerho Anttilankadulla

Torstaisin

- klo 17.30-18.15 Liiku lapsesi kanssa-liikuntakerho Kirkonkulman koululla (2-3 v + aikuinen)

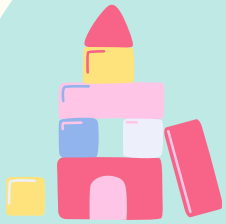

palikat_ristissa

Hameenlinna-Vanajan srk:n varhaiskasvatus

www.hameenlinnanseurakunnat.fi/varhaiskasvatus

HÄMEENLINNA-VANAJAN SEURAKUNTA

Lapsille

ILMOITTAUDU MUKAAN

PÄIVÄKERHOT

Maanantaisin ja torstaisin

- klo 9.00-11.30 Anttilankadulla, Loimalahdessa, Poltinaholla sekä Iittalassa
- klo 13-16 Loimalahdessa

Tiistaisin ja perjantaisin

- klo 9.00-11.30 Anttilankadulla, Rantatiellä, Rengossa sekä Iittalassa

Katso tarkemmat tiedot nettisivuilta

PIKKUHELPPI

Maksutonta lastenhoitoapua perheille.

- Maanantaisin ja torstaisin klo 13-16 välisenä aikana
- Keskiviikkoisin klo 9-12 välisenä aikana
  max. 2 tuntia kerrallaan.

Ulkoilemme sovitusti lasten kanssa kodin lähiympäristössä tai muussa sovitussa paikassa (esim. lääkärikäynnin ajan) tai vaihtoehtoisesti lapsen voi tuoda myös vapaana olevaan kerhotilaan leikkimään. Kysy rohkeasti ohjaajalta eri vaihtoehtoja. Aika varataan lastenohjaaja Tuuli Kulmaselta p. 040 8049 384. Perhe voi saada palvelua kevät- tai syyskauden aikana enintään neljä kertaa.

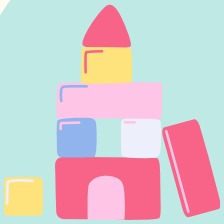

palikat_ristissa

Hameenlinna-Vanajan srk:n varhaiskasvatus

www.hameenlinnanseurakunnat.fi/varhaiskasvatus

HÄMEENLINNA-VANAJAN SEURAKUNTA